

RELATÓRIO MENSAL

**PROGRAMA DE EXPANSÃO DA REDE DE APOIO E ATENÇÃO À
PESSOA COM DEFICIÊNCIA
CONTRATO DE GESTÃO Nº: 001/2015**

MARÇO 2022

APRESENTAÇÃO

A **Secretaria de Desenvolvimento Social, Criança e Juventude - SDSCJ**, representada pelo Sr. **Sileno Guedes** (Secretário de Desenvolvimento Social Criança e Juventude de Pernambuco), em parceria com o **Instituto Ensinar de Desenvolvimento Social – IEDES**, representado pelo seu Diretor Geral **Manassés Manoel dos Santos**, vem realizando serviço especializado oferecido pelo Programa de Expansão da Rede de Apoio e Atenção à Pessoa com Deficiência, para orientar, apoiar e encaminhar as redes de serviços públicos dos casos de violação de direitos e discriminação contra as pessoas com deficiência, por equipe multiprofissional, formada pelas áreas do direito, serviço social, que atenderá as demandas no âmbito do estado de Pernambuco.

Visando promover o respeito e a cidadania desta população em todo território pernambucano, com a facilitação de momentos formativos (rodas de diálogo, fóruns, seminários, oficinas, etc), mobilizando e sensibilizando a rede de serviços públicos para o atendimento das pessoas com deficiência em todo o estado.

ALCANCE DAS METAS PACTUADAS

1 - Efetivar a inclusão de pessoas com deficiência ao programa de transporte adaptado para tratamentos médicos continuados e lazer.

Meta 1	Quantidade pactuada	Quantidade Realizada mês	Realizado Acumulado
Efetivar a inclusão de pessoas com deficiência ao programa de transporte adaptado para tratamentos médicos continuados e lazer	375	75	107

Realizou-se visitas sociais aos cadastrados no Programa PE Conduz nos municípios de Recife, Olinda, Arcoverde, Petrolina, Garanhuns, Timbaúba, Jaboatão, Igarassu, Caruaru e Paulista, conforme relatório anexo.

2 - Orientar e encaminhar pessoas com deficiência para a inclusão no benefício do Cartão VEM Livre Acesso da Região Metropolitana do Recife e do Cartão VEM Livre Acesso Intermunicipal

Meta 2	Quantidade pactuada	Quantidade Realizada Mês	Realizado Acumulado
Orientar e encaminhar pessoas com deficiência para a inclusão no benefício do Cartão VEM Livre Acesso da Região Metropolitana do Recife e do Cartão VEM Livre Acesso Intermunicipal	3.500	320	595

Além do recebimento de 320 processos e foram analisados 320 análises e encaminhamento.

3 - Realizar palestras sobre os Cartões VEM Livre Acesso.

Meta 3	Quantidade pactuada	Quantidade Realizada Mês	Realizado Acumulado
Realizar palestras sobre os Cartões VEM Livre Acesso	03	00	0

4 - Promover a comunicação inclusiva através do atendimento por Intérpretes de LIBRAS.

Meta 4	Quantidade pactuada	Quantidade Realizada Mês	Realizado Acumulado
Promover a comunicação inclusiva através do atendimento por Intérpretes de LIBRAS	250	56	95

Realizou-se 56 atendimentos no período, com destaque para a participação da CIL na interpretação de audiências públicas do TRE/PE e na gravação do jornalismo da TV PE.

O detalhamento dos atendimentos encontra-se anexo.

5 - Promover a difusão da LIBRAS através de oficinas de capacitação

Meta 5	Quantidade pactuada	Quantidade Realizada Mês	Realizado Acumulado
Promover a difusão da LIBRAS através de oficinas de capacitação	04	3	4

Houve o prosseguimento das gravações do curso de LIBRAS, em parceria com a TV/PE para a posterior disponibilização nas mídias sociais do Governo de Pernambuco e na programação da TV PE.

6 - Prestar orientação e esclarecimentos através de atendimentos de cunho jurídico sobre a Política Estadual e os Direitos da Pessoa com Deficiência.

Meta 6	Quantidade pactuada	Quantidade Realizada Mês	Realizado Acumulado
Prestar orientação e esclarecimentos através de atendimentos de cunho jurídico sobre a Política Estadual e os Direitos da Pessoa com Deficiência	150 pessoas	0	0

7 - Prestar apoio socioassistencial e psicossocial às pessoas com deficiência através de atendimentos às Pessoas com Deficiência.

Meta 7	Quantidade pactuada	Quantidade Realizada Mês	Realizado Acumulado
Prestar apoio socioassistencial e psicossocial às pessoas com deficiência através de atendimentos às Pessoas com Deficiência	250	32	106

8 - Realizar ações de capacitação, orientação e esclarecimentos àqueles que compõem o segmento no Estado.

Meta 8	Quantidade pactuada	Quantidade Realizada Mês	Realizado Acumulado
Realizar ações de capacitação, orientação e esclarecimentos àqueles que compõem o segmento no Estado	08	00	0

9 - Realizar encaminhamento de currículos ou perfis profissionais de Pessoas com Deficiência ao mercado de trabalho.

Meta 9	Quantidade pactuada	Quantidade Realizada Mês	Realizado Acumulado
Realizar encaminhamento de currículos ou perfis profissionais de Pessoas com Deficiência ao mercado de trabalho	250	115	148

Realizamos encaminhamento de 115 currículos para seleção em empresas, conforme relatório anexo.

10 - Realizar capacitações voltadas ao treinamento ou aperfeiçoamento das pessoas com deficiência nas entrevistas de emprego, formatação de currículos e demais interesses atinentes ao exercício profissional

Meta 10	Quantidade pactuada	Quantidade Realizada Mês	Realizado Acumulado
Realizar capacitações voltadas ao treinamento ou aperfeiçoamento das pessoas com deficiência nas entrevistas de emprego, formatação de currículos e demais interesses atinentes ao exercício profissional	12	8	10

Realizamos 80 orientações individuais para elaboração de currículos, conforme relatório anexo. Importante observar que houve a opção de realizar esta orientação em grupos pequenos, ou mesmo em atendimentos individuais, dadas as dificuldades das pessoas em especial as barreiras comunicacionais. Com o objetivo de compatibilizar com a unidade da meta, utilizaremos o

agrupamento das orientações em grupos de 10 pessoas, logo o realizado no mês em capacitações, seria de 8.

ADIMPLEMENTO CONTRATUAL

Meta	Peso	Resultado Mês	Adimplemento Meta		Adimplemento Plano de Trabalho %
			Mês %	Acumulado %	
1	20	75	20	28,5	5,7
2	10	320	9	17,0	1,7
3	10	0	0	0,0	0,0
4	10	56	22	38,0	3,8
5	10	0	0	0,0	0,0
6	10	0	0	0,0	0,0
7	10	32	13	42,4	4,2
8	10	0	0	0,0	0,0
9	5	115	46	59,2	3,0
10	5	8	67	83,3	4,2
TOTAL					22,6%

CONSIDERAÇÕES FINAIS

Considerando as atividades do 7º termo aditivo do PROGRAMA DE EXPANSÃO DA REDE DE APOIO E ATENÇÃO À PESSOA COM DEFICIÊNCIA, ainda na esteira da análise do mês pretérito, verifica-se o adimplemento além do suficiente em determinados pontos, que não exclui os esforços alocados para o adimplemento das demais metas. Deve ser observado que no mês de fevereiro de 2022 houve um surto de COVID-19 que acometeu mais de 80% dos servidores da SEAD e tiveram impacto no desenvolvimentos das atividades e consequentemente no atingimento das metas.

Atenciosamente,

Sandra Maria Bezerra da Silva

Coordenadora Geral

Manassés Manoel dos Santos
Diretor Geral - IEDES

SUPERINTENDÊNCIA ESTADUAL DE APOIO À PESSOA COM DEFICIÊNCIA – SEAD

Recife, 28 de Fevereiro de 2022

RELATÓRIO DE ATIVIDADE MENSAL

O presente relatório é fruto das atividades desenvolvidas pelo Serviço Social do Programa PE Conduz no mês de fevereiro de 2022 sendo o responsável pela elaboração do relatório Maria Josilene, ao fim assinado.

O setor é composto pelos seguintes integrantes:

- a) Maria Josilene;
- b) Maria de Fátima;
- c) Elisabete Alves;
- d) Aida de Souza;
- e) Luciana Barros.

Quadro de execução de visitas sociais aos novos cadastrados do PE Conduz com o objetivo de inclusão destes no programa, no que segue:

Município	Quantidade de Usuários
Recife	8
Olinda	1
Arcoverde	2
Petrolina	3
Garanhuns	3
Timbaúba	3
Jaboatão	1
Igarassu	1
Caruaru	6
Paulista	1



Foram realizadas visitas as instituições Davita Santo Amaro, Davita Boa Vista e Davita Tejipio com o objetivo de acompanhar as demandas dos usuários nestas unidades.

Também foi realizada visita ao CRASS Santo Amaro no intuito de acompanhar um usuário para atualização do CadÚnico.

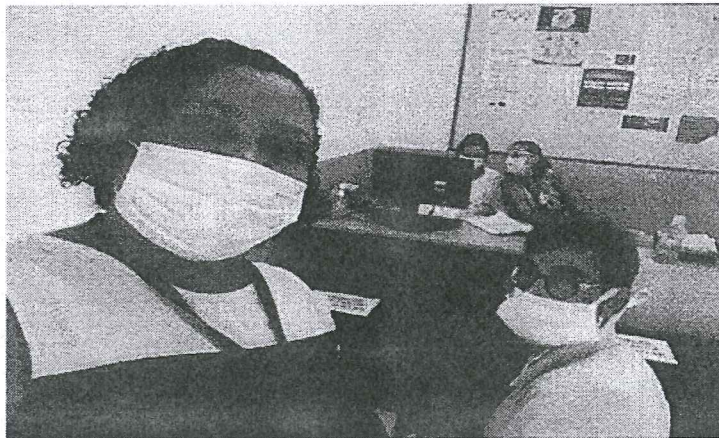

Visita realiza com o interprete de libras Leone Bernardino no município de Paulista.



Foram contactadas via telefone pela equipe sete instituições visando atualização do cadastro, no que segue: Físio mais Garanhuns, Faculdade Universo, Davita Santo Amaro, Davita Boa Vista Davita Tejipto, Hapvida Olinda e Unifísio Caruaru.

Meta 1	QTD de Pessoas Pactuada Anual	QTD de Pessoas Realizada no Mês
Efetivar a inclusão de pessoas com deficiência ao programa de transporte adaptado para tratamentos médicos continuados e lazer	375	75
Meta 7	QTD de Pessoas Pactuada Anual	QTD de Pessoas Realizada no Mês
Prestar apoio socioassistencial e psicossocial às pessoas com deficiência através de atendimentos às Pessoas com Deficiência	250	32

Maria Josilene Jeronimo da Silva

MARIA JOSILENE JERONIMO DA SILVA

Assistente Social - Cress 13011

**SUPERINTENDÊNCIA ESTADUAL DE APOIO À PESSOA COM DEFICIÊNCIA -
SEAD - VEM LIVRE ACESSO**

RELATÓRIO DE ATIVIDADES - MÊS DE FEVEREIRO DE 2022

I. DO SETOR DECLARANTE

I.I. Do período de referência

O presente relatório é fruto das atividades desenvolvidas pelo setor VEM LIVRE ACESSO no mês de FEVEREIRO de 2022.

I.II. Da composição do setor e elaboração do Relatório

O setor é composto pelos seguintes integrantes:

- a) Neide Barros
- b) Alexsandra Gadelha
- c) Gláucio Queiroz
- d) Erivaldo Barbosa

Sendo o responsável pela elaboração do Relatório Neide Barros.

II. ATIVIDADES DESEMPENHADAS

II.I. Do quadro-resumo dos resultados alcançados

RECEBIMENTO ANALISE E AGENDAMENTO;

- PROCESSOS RECEBIDOS: 320
- PROCESSOS ANALISADOS: 320
- PROCESSOS PENDENCIAS: 28
- PROCESSOS AGENDADOS: 107
- FALTA ANALISAR E AGENDAR: 185
- ATENDIMENTO TELEFONICO: 109

II.II. Dos resultados analíticos

Foram recebidos 320 processos dentro do mês de FEVEREIRO, com obtenção de êxito no agendamento de 107 processos, restando uma demanda de 185 processos a serem agendados no mês seguinte.

II.III. Das metas do plano de trabalho alcançadas pelas atividades

Meta 2	QTD de Pessoas Pactuada Anual	QTD de Pessoas Realizada no Mês
Orientar e encaminhar pessoas com deficiência para a inclusão no benefício do Cartão VEM Livre Acesso da Região Metropolitana do Recife e do Cartão VEM Livre Acesso Intermunicipal	3.500	320
Meta 3	QTD de Palestras Pactuada Anual	QTD de Palestras Realizada no Mês
Realizar palestras sobre os Cartões VEM Livre Acesso	03	0

III. DAS CONCLUSÕES E CONSIDERAÇÕES FINAIS

Em 03/02/2022 tivemos um novo surto da COVID 19 impossibilitando o funcionamento do setor em 100% com os funcionários afastados.

Recife, 08 de março de 2022.

Neide Barros

Neide Barros

Alexsandra Gadelha

Alexsandra Gadelha



ATIVIDADES MENSAIS

Triagem da Central de Interprete de LIBRAS-CIL

De: 01 a 28 de FEVEREIRO de 2022

O presente Relatório é fruto das atividades desenvolvidas pelo Setor da Central de Interpretação de LIBRAS – CIL no mês de fevereiro de 2022.

I. Da composição do Setor e elaboração do Relatório:

As atividades realizadas, bem como o Relatório e organização das agendas e informações serão feitas por dois Interpretes de Língua Brasileira de Sinais – LIBRAS, Sendo o responsável pela elaboração do Relatório, **Ângela Oliveira, Bruno Souza, Leone Bernardino e Rafaella Briane.**

II. ATIVIDADES DESEMPENHADAS

03/02 – Atendimento via whatsapp com a jovem Maria Suele, alegando que a 5 anos esta desemprega e almeja um emprego. Expliquei que o currículo foi

Ribeira

entregue e que só que entra em contato com ela será a empresa. **Intérprete: Ângela Oliveira.**

03/02 – Atendimento com o Sr. Gerson Raimundo compareceu a Superintendência Estadual de Apoio a Pessoal com Deficiência/SEAD para saber sobre emprego, ele está preocupado querendo trabalhar. Logo, o intérprete de LIBRAS esclareceu e orientou para ter acesso a informações sobre empregabilidade. **Intérprete: Leone Santos.**

03/02 – O Sr. Márcio Costa compareceu a Superintendência Estadual de Apoio à Pessoa com Deficiência-SEAD porque está preocupado com a sua demissão e até agora não recebeu a rescisão. O intérprete de LIBRAS orientou o mesmo para procurar um advogado e esclarecer o fato. **Intérprete: Leone Santos**

04/02 – O Sr. Marcio Costa compareceu novamente a Superintendência Estadual de Apoio à Pessoa com Deficiência SEAD, explicou que procurou um advogado e não foi esclarecido porque o advogado não as LIBRAS. Porém, o intérprete deixou claro, se o advogado for público a CIL faz o atendimento, caso contrário, o próprio surdo terá que se responsabilizar. **Intérprete: Leone Santos.**

04/02 – Atendimento com o Sr. Danilo Beckam Silva no prédio do ProRural. O mesmo junto com sua genitora compareceu para dúvidas do auxílio inclusão e BPC (Benefício de Prestação Continuada), conversando com o advogado Eduardo Ramos e o mesmo explicou todo o procedimento explicou como a genitora poderia fazer junto com o filho judicialmente. **Intérprete: Bruno Souza.**

04/02 – Atendi a Sra. Micaeli Maria, a mesma com sua genitora compareceu no Pro rural para conversar com o advogado Eduardo Ramos sobre o Auxílio Inclusão no qual o benefício teria suspenso no ano de 2008 e a usuária do benefício não estaria mais recebendo. A genitora informou que incluiu seu Marido no benefício no qual estaria desempregado e teve o divórcio com o pai de seu filho alegando que não sabia do ocorrido que seu ex marido que o mesmo estava recebendo mais de 2.000,00 (dois mil reais) . O advogado informou que a genitora precisaria procurar o fórum para resolver judicialmente pôs o caso poderá ser jugando ou pode pagar a multa na qual estava na carta esclarecido e recebido em sua própria residência. **Intérprete: Bruno Souza.**

04/02 – Atendi a Sra. Livia Valeria, referente o corte de seu Benefício Prestação Continuada- BPC, a mesma perguntando e tirando suas dúvidas do recebimento do benefício com advogado Eduardo Ramos foi passado a lei, e

ribeira

KS

B. Souza

J

quantitativo de pessoas e deixando claro as dúvidas que a usuária questionou para o advogado Eduardo Ramos. **Intérprete: Bruno Souza**

04/02 – Atendimento com o Sr. Jefferson Guedes, referente ao seu VEM livre acesso para verificar o seu cartão, fazer atualização cadastral no crás próximo de sua residência, informando que quando tiver disponível entrará em contato com a central de LIBRAS para o seu atendimento. **Intérprete: Bruno Souza.**

07/02 – Atendi o Sr. Alberto Marinho tirando suas dúvidas de como é o atendimento da Central de Interpretação em Libras-CIL o mesmo enviou seu currículo via whatsapp para encaminhar para o setor da empregabilidade. **Intérprete: Bruno Souza.**

07/02 – Acompanhei a senhora Marília Gabriele na Defensoria Pública da Boa Vista, localizada no Centro da Cidade do Recife. Na oportunidade a usuária deu entrada no seu processo contra o INSS, para regularizar sua dívida em relação ao seu Benefício de Prestação Continuada (BPC). **Intérprete: Rafaella Briane.**

07/02 – Participação da Central de Interpretação de LIBRAS – CIL nas Gravações para a TV Pernambuco, com os seguintes VT's: Bloco (1) Crianças Protocolo/ Baixa Vacinação; Retorno às Aulas das Universidades; Enem 2022. Bloco (2): CPF Crianças para Vacinação; Sinal da TV-PE em Garanhuns; Banhistas do Pina; Dia de Luta Dos Povos Indignas. **Intérpretes: Ângela Oliveira e Bruno Souza**

08/02 – A Sra. Danny Costa compareceu no Prédio do Prorural para marcar um atendimento no Hospital das Clínicas-HCPE. Logo, sua solicitação foi agendada para o dia que foi que estava agendada na planilha do hospital. **Intérprete: Leone Santos**

08/02 – Atendimento no Prédio do Pro Rural com o Sr. Valter Henrique, referente à dúvida dos atendimentos da Central de Interpretação de Libras-CIL de como fazemos os atendimentos deixando claro e tirando suas dúvidas o usuário estava com dúvidas sobre o Benefício de Prestação Continuada-BPC deixando claro pra o usuário do procedimento do benefício e aproveitando a oportunidade estava em dúvidas sobre as entrevistas de empregos que já houve seleção, informando para o mesmo que o setor da empregabilidade entrará em contato quando surgir novas vagas para as pessoas com deficiências. **Intérprete: Bruno Souza.**

08/02 – Atendimento presencial do Sr. Gérson Raimundo, tirando suas dúvidas de como é o atendimento da Central de Interpretação de Libras - CIL, explicando ao mesmo todo procedimento de marcações, atendimento e

Rafaela

B

B. all

Angela

agendamentos. O usuário também estava querendo saber como é o procedimento do vem intermunicipal, informando para o usuário como seria e por onde o mesmo faria a inscrição, entregando em mãos para o mesmo o número da Central de Libras-CIL e o site no qual poderá preencher e solicitar o vem intermunicipal: (SDSCJ.GOV.COM.BR). **Intérprete: Bruno Souza.**

08/02 – Atendimento no prédio do Pro Rural com o Sr. Francisco Pinheiro, tirando suas dúvidas sobre os atendimentos da Central de Interpretação de Libras-CIL, também questionou sobre o VEM intermunicipal, informando para o usuário que esses procedimentos e inscrição é feito online pelo site: (sdscj.gov.com.br) e pelo site o mesmo pode fazer seu cadastro. **Intérprete: Bruno Souza.**

08/02 – Participação da Central de Interpretação de LIBRAS – CIL nas Gravações para a TV Pernambuco, com os seguintes VT's: NC 143: Novo Single Combo x – Encerramento; VT:623 – Falta de Energia – Direitos; NC: 146 – Reabertura de Agencias de trabalho; VT: 633 – Aumento de Femicídio; VT: 644 – Placas de Alerta sobre Ataques de Tubarão; VT: 642 Riscos de Remedios Emagrecer. **Intérpretes: Leone Bernardino e Rafaella Briane.**

09/02 – Atendimento via Watisapp com a Senhora Jaqueline Martins solicitando um interprete de LIBRAS para a senhora Luana Cristina no cartório de Casa Amarela, para dar em adoção o seu filho. Agendamos para próximo dia 14h as 10h no local acima solicitado. **Interprete: Ângela Oliveira**

10/02 – Participação da Central de Interpretação de LIBRAS – CIL nas Gravações para a TV Pernambuco. **Intérprete: Leone Bernardino e Rafaella Briane.**

09/02 – Acompanhei a senhora Danny Costa no Hospital das Clínicas de Pernambuco- HCP, para sua consulta com a Endocrinologista, Dr. Aleide. Na oportunidade a médica remarcou os exames hormonais e a cirurgia reparadora da usuária. **Intérprete: Rafaella Briane.**

10/02 – Atendimento via Watisapp com a Senhora Luana Isabelle pedindo informações sobre seu VEM Livre Acesso que estava bloqueado, mas devido a uma ação da Superintendência Estadual de Apoio a Pessoa com Deficiência – SEAD, o Grande Recife Consorcio deu nova oportunidade para que a usuária reativasse seu cartão VEM. Informei que Luana pode comparecer ao setor do VEM na Rua da Soledade para receber o referido cartão. **Interprete: Ângela Oliveira**

10/02 – O Sr. Vagner Rodrigues compareceu Superintendência Estadual de Apoio a Pessoa com Deficiência – SEAD sobre uma carta de emprego que o mesmo pegou no CINE. Logo, o intérprete esclareceu a dúvida informou o dia da entrevista de emprego. **Intérprete: Leone santos**

10/02 – Atendimento via vídeo whatsapp com o Sr. Alberto, o mesmo enviou provas de vídeo no aplicativo do whatsapp da Central de Interpretação de Libras-CIL, referente que uma pessoa LGB(T)QIA+ agrediu fisicamente dando um murro em sua nuca, o mesmo não conformado entrou em contato com a central para presta um Boletim de Ocorrência - B.O na delegacia de Casa Amarela. Foi marcado seu atendimento para o dia 14/02/2022 com o intérprete que facilitará a sua comunicação com o delegado explicando em detalhes o que houve com provas de testemunha que o mesmo citou por chamada de vídeo que levará. **Intérprete: Bruno Souza.**

10/02 – Participação da Central de Interpretação de LIBRAS – CIL nas Gravações para a TV Pernambuco, com os seguintes VT's: VT 638: Serviços Atendimentos HIV crianças; VT: 646: Bruxismo na Pandemia; Falta de Energia; TV: 653 Aniversario de Getúlio Cavalcante; Mobilidade Segurança para Mulheres. Bloco (2): VT:653 Aniversario de Getúlio; NC: 149 Caetano e Mundo Bitá. **Intérpretes: Bruno Souza e Leone Santos.**

10/02 – Estive na 6ª Delegacia de Polícia do Cordeiro acompanhando a senhora Rosemere Maria para refazer seu Termo Circunstancial de Ocorrência (TCO). O escrivão informou a mesma que deve procurar o setor de conciliação do CRAS. **Intérprete: Rafaella Briane.**

11/02 – Atendimento via WhatsApp no meu Privado, a surda com o número (81) 9.9597-6278 chamada por: Helena Moura, informando que está em maria Farinha. Não entendendo muito o que estava se passando enviei o aplicativo do ICOM para usuária e em seguida o número da Central de Interpretação em Libras – CIL, a mesma informou que entrará em contato com o aplicativo caso não houve sucesso entrará em contato com a Central. **Intérprete: Bruno Souza.**

11/02 – Atendimento via whatsapp com a Sra. Sália Gonçalves, para retornar com o seu agendamento na Defensoria Pública em Jaboatão dos Guararapes no prazo de 60 dias a mesma informou para a Central de Interpretação de LIBRAS– CIL . **Intérprete: Bruno Souza.**

11/02 – Agendamento com a Sra. Elena Moura entrou em contato com a Central de Interpretação de Libras – CIL para solicitar um tradutor e

R. Costa

RS

B. Souza

Leone Santos

intérprete de LIBRAS para sua consulta com seu médico no dia 18 de março no Hospital da Restauração. **Intérprete: Bruno Souza.**

11/02 – Luciene Antônia entrou em contato novamente com a Central de Interpretação de LIBRAS – CIL para vagas de emprego, Informando entraremos em contato com a mesma se houver seleção para novas vagas de emprego. **Intérprete: Bruno Souza.**

11/02 – Participação da Central Interpretação de Libras – CIL, no Tribunal Regional de Pernambuco TRE-PE com (7) Sete Processos, (5) Cinco pedidos de Sustentação Oral na sessão das 09h00. Continuando com os julgamentos no horário da Tarde sessão iniciada das 14h30 com (4) Quatro Processos, não houve pedido de sustentação oral na sessão das 14h30, havendo (1) uma Pauta Administrativa e agradecimentos finais por motivo que o Desembargador: Carlos Gil não participará dos julgamentos por motivo de do término do seu Biênio. **Intérpretes: Ângela Oliveira, Bruno Souza, Leone Santos e Rafaella Briane.**

14/02 – Acompanhei a senhora Luana Cristina no Cartório de Casa Amarela, para inclusão de titularidade materna com a mãe de criação do seu filho, senhora Jaqueline Martins. O cartório informou que esse caso específico deve ser tratado na Defensoria Pública. **Intérpre: Ângela Oliveira.**

14/02 – Falei com o Sr. Roberto Marinho via whatsapp, referente ao seu atendimento na Delegacia de Casa Amarela no dia de hoje 14/02/2022 para confirmar o seu agendamento com a Central de Interpretação de LIBRAS – CIL referente a agressão que o mesmo sofreu. Rafaella Briane foi para o atendimento agendado com o usuário. **Intérprete: Bruno Souza.**

14/02 – Estive na 6ª Delegacia de Polícia de Casa Amarela acompanhando o senhor Alberto, para realizar seu Boletim de Ocorrência (B.O). A escritã marcou para data posterior o Termo Circunstancial de Ocorrência (T.C.O). A estagiária da CIL Joelma Silva esteve presente na demanda. **Intérprete: Rafaella Briane .**

14/02 – Atendimento via whatsapp com o Sr. Arthur de Linda, referente a dúvidas com o advogado do seu Benefício de Prestação Continuada – BPC, o mesmo informou por video-chamada que irá presencialmente na Superintendência Estadual da Pessoa com Deficiência-SEAD no Prédio do Pro Rural para saber informações diretamente com o advogado. o mesmo está querendo resolver o Benefício de Prestação Continuada-BPC, informou que a sua Genitora não queria passar o benefício para o nome ele, afirma que está

R. Costa

B

B. Souza

Rafaella

querendo sair de casa, resolver as documentações para poder sair da residência de sua genitora, ele disse que: "quero sair e ela não está deixando por motivo do meu benefício" o mesmo queria tirar suas dúvidas com um advogado mandando pelo whatsapp a localização de onde encontrar a Central e o Advogado e informou que na Quarta-feira dia 16/02/2022 comparecerá presente no Prédio para falar com advogado. **Intérprete: Bruno Souza.**

14/02 – Participação da Central de Interpretação de LIBRAS – CIL nas Gravações para a TV Pernambuco, com os seguintes VT's: (1) Bloco: Golpe Registrado; Prazo Regularização Micro; Aumento Endividamentos Famílias; Emissão de CPF Nos Correiros. (2) Bloco: Erros Beber Água; Mundo Limpo coleta de Óleo; Dia do Brega. **Intérpretes: Ângela Oliveira e Bruno Souza.**

15/02 – Atendimento com o Sr. Jafé Barbosa no Prédio do Pro rural o mesmo fez a entrega de seu currículo para a empregabilidade informando para o intérprete no atendimento que está precisando de trabalho, mas o mesmo informou: " caso aparecer vagas para Administração seria preferencial para ele"informando que no surgimento de vagas entrariamos em contato com o mesmo e colocando a informação a cima que foi do próprio usuário. **Intérprete: Bruno Souza.**

15/02 – Atendimento via vídeo whatsapp com o Sr. Valmir para saber o dia de seu agendamento com a intérprete Rafaella Briane, informando para o usuário que me infomaria e passaria para a intérprete que está sabendo do procedimento é a mesma entrará em contato com o usuário no dia 16/02/2022 para dar o feedback ao mesmo do seu atendimento agendado. **Intérprete: Bruno Souza.**

15/02 – Convocação para Reunião no Prédio do Prorural com o Superintendente Estadual de Apoio à Pessoa com Deficiência- Luís Siqueira, convocando a presidente da Associação de Surdos de Pernambuco-ASSPE- Ana Lucia, para uma reunião no dia 17/02/2022 na quinta-feira no prédio acima citado, referente a ementa de orçamentos para Associação. **Intérprete: Bruno Souza.**

15/02 – Participação da Central de Interpretação de LIBRAS – CIL nas Gravações para a TV Pernambuco, com os seguintes VT's: VT 668: Balanço Vacinação Infantil; VT596: Falsa Alienação Parental; VT639: Saque pispasep FGTS; NC 156- Morte Mestre Bio Caboclo. **Interpretes: Rafaella Briane e Leone Bernardino.**

REG

B

B

J

16/02 – Acompanhei a senhora Mislene na sua consulta com Otorrino, no Hospital das Clínicas, na ocasião foi agendada sua cirurgia para o dia 04 de Março. **Intérprete: Rafaella Briane**

16/02 – Participação da Central de Interpretação de LIBRAS – CIL nas Gravações para a TV Pernambuco, com os seguintes VT's: " VT475- Explica Fibromialgia; VT636- Delegacia virtual; VT662- Prepara Ir; VT-SISU Serviços; VT662-Prepara Ir. **Intérpretes: Ângela Oliveira e Bruno Souza.**

17/02 – Atendimento via vídeo whatsapp com o Sr. Ecliton referente a seu INSS, o mesmo informou que recebeu uma mensagem via e-mail e perguntou para mim o que fazer, informei para o usuário que o mesmo poderia encaminhar a foto para o whatsapp da Central de Libras para ler e ajudar na melhor forma na comunicação. **Intérprete: Bruno Souza.**

17/02 – Participação da Central de Interpretação de LIBRAS- CIL na reunião da Superintendência Estadual de Apoio à Pessoa com Deficiência- SEAD, sr. Luis Siqueira, com a sra Ana Lucia (Presidente da ASSPE) e sr. Gutemberg (vice- presidente da ASSPE) Associação de Surdos de Pernambuco- ASSPE onde o Superintendente Luíz Siqueira fez uma breve explanação do Projeto e pediu para que a referida associação organizasse para trazer as documentações necessárias para receber recursos pela ementa parlamentar. **Intérpretes: Ângela Oliveira, Bruno Souza, Leone Santos e Rafaella Briane.**

17/02 – Atendimento no meu whatsapp privado com a Sra. Gelia, referente a suas dúvidas do vem livre acesso, passando o contato da Central Interpretação de LIBRAS – CIL para usuária tirar suas dúvidas. **Intérprete: Bruno Souza.**

17/02 – Participação da Central de Interpretação de LIBRAS – CIL nas Gravações para a TV Pernambuco. **Intérpretes: Rafaella Briane e Leone Bernardino.**

18/02 – Atendimento via whatsapp com a Sra. Flávia Cristina com o Sr. Roberto Barros, referente a dúvidas ao estágio que a mesma está fazendo na farmácia Drogazil, a ligação foi referente ao acompanhamento que o Sr. Roberto Barros faz com os usuários para saber como está o adamento de cada profissional dentro da empresa. **Intérprete: Bruno Souza.**

R. B. S.

R. B. S.

B. S.

J. A.

18/02 – A Central de Interpretação de Libras- CIL participou da live do Tribunal Regional de Pernambuco- TRE-PE com onze (11) processos na sessão das 09h00 manhã. A Tarde houve seis (6) processos sessão das 14h00 não houve pedidos de sustentação oral na sessão das 14h00. **Intérpretes: Ângela Oliveira, Bruno Souza, Leone Santos e Rafaella Briane.**

19/02 – Conversei com a Sra. Ana Lúcia, Presidente da Associação de Surdos de Pernambuco- ASSPE em meu privado, a mesma informou que Associação foi invadida e gostaria de uma resposta da Superintendência- Luíz Siqueira sobre: como poderia ser feito para ajudar associação, informei para a mesma que na segunda-feira dia 21/02/2022 entraria em contato novamente para dar o feedback do posicionamento que o Superintendente. **Intérprete: Bruno Souza**

21/02 – Conversei com o Superintendente Luíz Siqueira, referente ao feedback da Associação de Surdos de Pernambuco- AASPE, o mesmo informou para a Presidente da Associação Sra. Ana Lúcia que poderá fazer um ofício explicando o ocorrido referente a movimento de assalto e entre outras inseguranças que está acontecendo no local onde se encontra a associação, informando que pode ser solicitado e explicado em detalhes no ofício na qual irá ser feito. **Intérprete: Bruno Souza**

21/02 – Participação da Central de Interpretação de LIBRAS – CIL nas Gravações para a TV Pernambuco. **Intérpretes: Bruno Souza e Rafaella Briane.**

22/02 – Atendimento ao Sr. Aristollys Piancó, referente ao seu VEM Livre Acesso que o mesmo questionou está bloqueado, verificando com Coordenador Sr. Gláucio no sistema que precisaria validar isso o usuário fará indo presencialmente na Solidade e validava. Informando para o usuário que chegando no local tem acesso à comunicação pois lá tem o aplicativo do ICOM que ajudará na comunicação e na tradução no auto atendimento. **Intérprete: Bruno Souza.**

22/02 - Participação da Central de Interpretação de LIBRAS – CIL nas Gravações para a TV Pernambuco, com os seguintes VT's: VT 685: Pitombeira 75 anos Encerramento; 691 : Pedido Tombamento Teatro do Parque; NC 165 :

REC



Auxilio de carnaval – RP ; NC 159 : Cursos Gratuitos Pro Criação; NC 154 : Petrolina Fogão Ecologico ; VT 675 : Estudo Ansiedade e depressão; STD 766: PROUNI : **Intérpretes: Rafaella Briane e Leone Bernardino.**

23/02 – Fiz um vídeo via whatsapp para a Empregabilidade referente a Sra. Manuely Maria, que a mesma informou que estava sendo pressionada no trabalho. o Sr. Roberto Barros da empregabilidade pediu para fazer esse vídeo explicativo em detalhes o que está acontecendo na empresa referente ao seu trabalho na farmácia para a melhor comunicação do atendimento fizemos um vídeo chamada para a mesma que informou que está encaminhando bem no trabalho que foi encaminhada na Drogazil. **Intérprete: Bruno Souza.**

23/02 – Atendimento no whatsapp com o Sr. Jeizon Cardoso, referente a vaga de emprego, informando para usuário que precisaria enviar o currículo junto com o laudo médico enviar para o E-mail: Empregapcd@gmail.com para p grupo da empregabilidade. **Intérprete: Bruno Souza.**

24/02 – Atendimento presencial com a Sra. Glaúci perreira referente a dúvidas de seu vem intermunicipal, a mesma questionou o procedimento de como fazer, informando a usuária e mostrando e dando em mão o site (sdscj.gov.com.br) de como fazer a solicitação do vem. **Intérprete: Bruno Souza.**

24/02 – Participação da Central de Interpretação de LIBRAS – CIL nas Gravações para a TV Pernambuco, com os seguintes VT's: NC 168 - CURSOS PROFISSIONALIZANTES OLINDA; VT 696 JOVEM APRENDIZ RP (2); VT 701 CAMPANHA VASSOURINHAS RP; NC 167 - VOLTA DO CINEMA SÃO LUIZ RP (1); VT 696 JOVEM APRENDIZ RP (1); VT 702 CAMM RP; STD 765 - EXPEDIENTE BANCOS NO CARNAVAL.

Meta 4	QTD de Pessoas Pactuada Anual	QTD de Pessoas Realizada no Mês
Promover a comunicação inclusiva através do atendimento por Intérpretes de LIBRAS	250	56
Meta 5	QTD de Oficinas Pactuada Anual	QTD de Oficinas Realizada no Mês

Ribeiro

B

B

B

Promover a difusão da LIBRAS através de oficinas de capacitação	4	0
--	---	---

Recife, 28 de Fevereiro de 2022

Ângela Maria de Oliveira

Ângela Oliveira

Interprete de LIBRAS

CPF: 024.434.274-12

Leone Bernardino dos Santos

Leone Bernardino

Interprete de LIBRAS

CPF: 065.268.044-54

Bruno Henrique da Silva Souza

Bruno Souza

Intérprete de LIBRAS

CPF: 705.305.064-59

Rafaella B. G. Briane

Rafaella Briane

Intérprete de LIBRAS

CPF: 081.880.524-26

FOTOS PARA RELATÓRIO DE 01 À 28 DE FEVEREIRO DE 2022

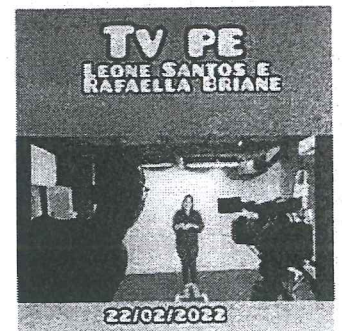
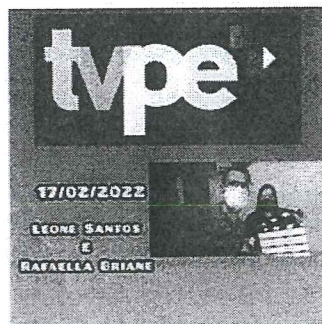
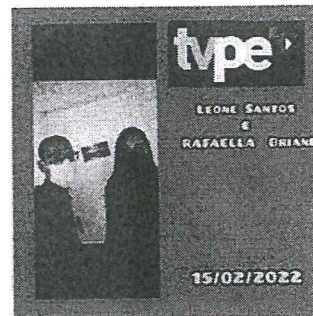
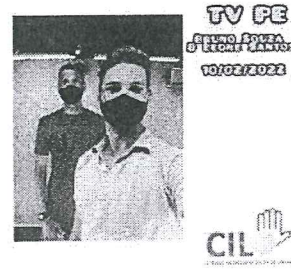
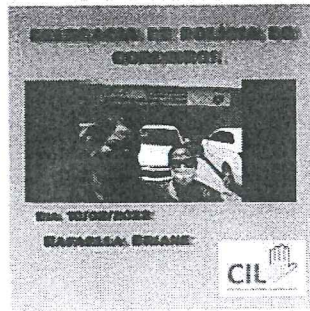
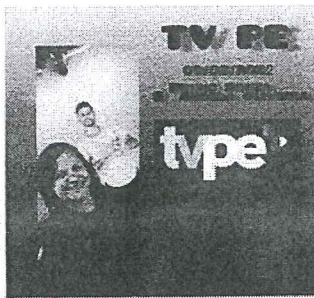
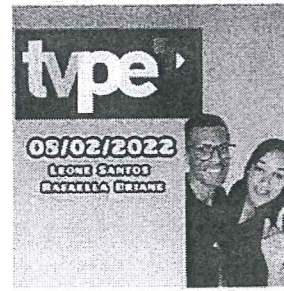
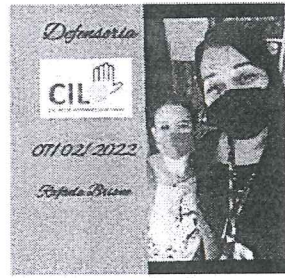
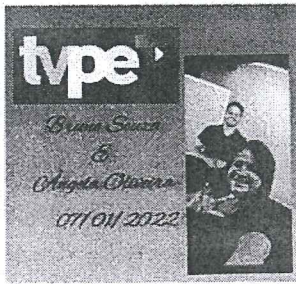

Rafaela
B. Souza
J

FOTOS PARA RELATÓRIO DE 01 Á 28 DE FEVEREIRO DE 2022

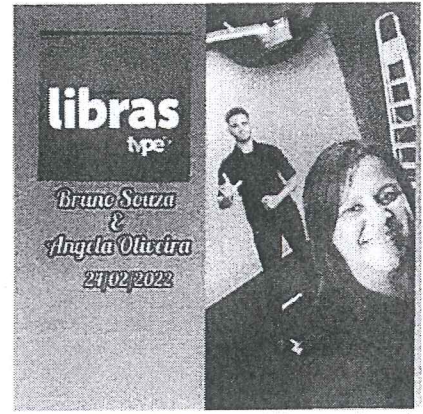
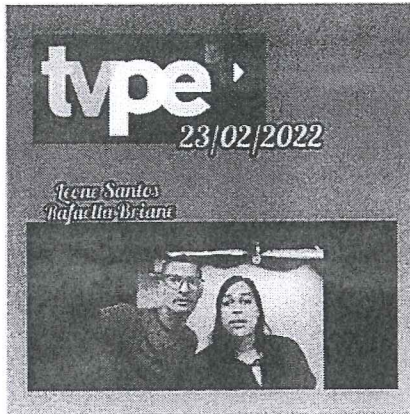

RUBA

S.

B. de

J.

Recife, 10 de MARÇO de 2022.

SETOR EMPREGABILIDADE

O presente relatório é fruto das atividades desenvolvidas pelo setor Empregabilidade no mês de FEVEREIRO de 2022

O setor é composto pelos seguintes integrantes:

- a) ROBERTO DE LIMA BARROS
- b) EDUARDO JOSÉ DA SILVA RIBEIRO

ATIVIDADES DESEMPENHADAS

Atualizamos o banco de currículos existente da SEAD e recebemos por e-mail e Whatsapp diversos currículos de pessoas com deficiência objetivando preparar uma seleção para contratação dos mesmos em Empresas em que estamos buscando parcerias.

Com o resultado das atividades do mês de janeiro as seleções foram positivas e conseguimos enviar ao mercado de trabalho pessoas com deficiências, e aguardamos o resultado destas seleções .

Estamos aguardando o resultado da parceria com as empresas novas vagas de emprego e os cursos de capacitação para as pessoas com deficiência.

Fizemos contatos com SENAI, IEL, FÉ E ALEGRIA , LUANDRE, CAMPARI, CATLEN, GRUPO SEG, CENTRO DIAGNÓSTICO LUCILO ÁVILA, FERREIRA COSTA, FIEPE.

Enviamos as pessoas para seleção: SENAI 50, CAMPARI 10, IEL 7, FÉ E ALEGRIA 9, CATLEN 11, GRUPO SEG 9, CENTRO DIAGNÓSTICO LUCILO ÁVILA 5, FERREIRA COSTA 6, FIEPE 8.



Meta 9	QTD de Currículos Pactuada Anual	QTD de Pessoas Realizada no Mês
Realizar encaminhamento de currículos ou perfis profissionais de Pessoas com Deficiência ao mercado de trabalho	250	115
Meta 10	QTD de Oficinas Pactuada Anual	QTD de Oficinas Realizada no Mês
Realizar capacitações voltadas ao treinamento ou aperfeiçoamento das pessoas com deficiência nas entrevistas de emprego, formatação de currículos e demais interesses atinentes ao exercício profissional	12	80

ROBERTO DE LIMA BARROS

Apoio Técnico de Promoção Política Para Segmentos

EDUARDO JOSÉ DA SILVA RIBEIRO

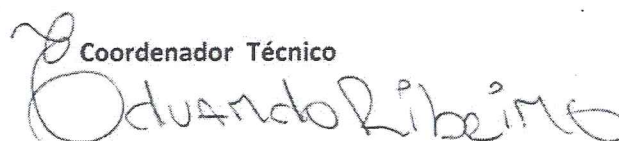
Coordenador Técnico