

SUPERINTENDÊNCIA ESTADUAL DE APOIO A PESSOA COM DEFICIÊNCIA – SEAD
Av. Norte, Santo Amaro – Recife – PE - CEP: 50100-000 Fone: (81) 3183 3209 / 3183 3224

INSTITUTO ENSINAR DE DESENVOLVIMENTO SOCIAL

RELATÓRIO TÉCNICO DE EXECUÇÃO DAS AÇÕES DO PROGRAMA DE EXPANSÃO DA REDE DE APOIO E ATENÇÃO À PESSOA COM DEFICIÊNCIA

(Recife-PE)



CONTRATO DE GESTÃO Nº: 001/2015
Período de Execução: Julho de 2019 a Julho de 2020

Recife, agosto 2019

SUPERINTENDÊNCIA ESTADUAL DE APOIO A PESSOA COM DEFICIÊNCIA – SEAD
Av. Norte, Santo Amaro – Recife – PE - CEP: 50100-000 Fone: (81) 3183 3209 / 3183 3224

Relatório de Execução das Ações da Superintendência Estadual de Apoio à Pessoa com Deficiência

IDENTIFICAÇÃO DA CONTRATANTE

CONTRATANTE: Secretaria de Desenvolvimento Social, Criança e Juventude – SDSCJ

CNPJ: 08.642.138/0001-04

RESPONSÁVEL: Sileno Guedes – Secretário de Desenvolvimento Social Criança e Juventude de Pernambuco

IDENTIFICAÇÃO DA CONTRATADA

CONTRATADA: Instituto Ensinar de Desenvolvimento Social – IEDES

CNPJ: 10.333.399/0001-86

RESPONSÁVEL: Manassés Manoel dos Santos – Diretor Presidente

IDENTIFICAÇÃO DO PROGRAMA

CONTRATO DE GESTÃO: Nº: 001/2015

VIGÊNCIA: 07 de julho de 2019 a 06 de julho de 2020

MÊS DE REFERÊNCIA DO RELATÓRIO: agosto de 2020

SUPERINTENDÊNCIA ESTADUAL DE APOIO A PESSOA COM DEFICIÊNCIA – SEAD
Av. Norte, Santo Amaro – Recife – PE - CEP: 50100-000 Fone: (81) 3183 3209 / 3183 3224

1. OBJETIVO GERAL

Garantir a continuidade da prestação do serviço especializado oferecido pelo Programa de Expansão da Rede de Apoio e Atenção a Pessoa com Deficiência, para orientar, apoiar e encaminhar as pessoas com deficiência, através de uma equipe multiprofissional, visando promover o respeito e a cidadania da população, no âmbito do estado de Pernambuco.

2. OBJETIVOS ESPECÍFICOS

- Acolher, orientar e encaminhar pessoas com deficiência que acessarem a SEAD através de demanda espontânea ou de encaminhamentos da rede de serviço;
- Propor capacitações e oficinas para os profissionais da rede estadual e municipal de saúde, educação, assistência social, segurança pública e cidadania;
- Articular a sociedade civil organizada por meio das associações e conselhos, divulgando e fortalecendo a Política Estadual da Pessoa com Deficiência;
- Assessorar a inclusão das pessoas com deficiência na rede de Serviços Públicos e Empresas Privadas para garantir a acessibilidade no mercado de trabalho;
- Promover atividades inclusivas de lazer, de esporte e de cultura;
- Avaliar a execução dos serviços públicos de atendimento da pessoa com deficiência com o intuito de garantir a promoção dos direitos;
- Promover a inclusão das pessoas com deficiências nas ações socioassistenciais e demais políticas públicas;
- Realizar ações de monitoramento e orientação da acessibilidade arquitetônica, comunicacional e atitudinal em órgãos públicos e empresas privadas;
- Fomentar a construção de uma sociedade para todos, através dos princípios norteadores de equidade e solidariedade, buscando atitudes que ajudem a edificar uma sociedade mais justa e equânime.

SUPERINTENDÊNCIA ESTADUAL DE APOIO A PESSOA COM DEFICIÊNCIA – SEAD
Av. Norte, Santo Amaro – Recife – PE - CEP: 50100-000 Fone: (81) 3183 3209 / 3183 3224

3. METAS (QUANTIFICAÇÃO)

As metas almeçadas, sob os critérios dos indicadores relacionados no Plano de Trabalho estão relacionadas, conforme cronograma pré-estabelecido para o mês corrente:

Meta/Mês	Mês 2
Meta 1	
PRESTAR SERVIÇO DE APOIO ESPECIALIZADO JURÍDICO NA GARANTIA DE DIREITOS DA PESSOA COM DEFICIÊNCIA COM SERVIÇOS, ORIENTAÇÃO E ENCAMINHAMENTOS.	
Submeta	
A – Orientar e encaminhar 700 pessoas com deficiência na rede de Saúde da Pessoa com Deficiência.	X
Meta 2	
REALIZAR AÇÕES DE CAPACITAÇÃO COM PRÁTICAS INCLUSIVAS DE POLÍTICA DA PESSOA COM DEFICIÊNCIA DIRECIONADOS À GESTORES MUNICIPAIS.	
Submeta	
A – Realizar 10 ações de capacitação com práticas inclusivas de política da pessoa com deficiência direcionados a gestores municipais.	
Meta 3	
REALIZAR ATIVIDADES DE MOBILIZAÇÃO, FORMAÇÃO E DIVULGAÇÃO JUNTO À REDE DE SERVIÇOS PÚBLICOS PARA A POPULAÇÃO DE PESSOAS COM DEFICIÊNCIA E SOCIEDADE CIVIL EM GERAL.	
Submeta	
A – Realizar 03 oficinas de Capacitação com Foco na “Política Estadual da Pessoa com Deficiência” destinada às Pessoas com Deficiência.	X
B – Realizar 02 Oficinas de capacitação em Libras.	X
C – Realizar 02 oficinas de capacitação em Braille.	
D – Realizar 01 Oficina de Capacitação em Audio-descrição.	

SUPERINTENDÊNCIA ESTADUAL DE APOIO A PESSOA COM DEFICIÊNCIA – SEAD
Av. Norte, Santo Amaro – Recife – PE - CEP: 50100-000 Fone: (81) 3183 3209 / 3183 3224

Meta 4	
AUXILIAR, ORIENTAR E ASSESSORAR NA CRIAÇÃO E/OU MANUTENÇÃO DOS CONSELHOS, ORGANISMOS E FUNDOS MUNICIPAIS VOLTADOS PARA PESSOA COM DEFICIÊNCIA.	
Submeta	
A – Orientar 10 conselhos municipais da Pessoa com deficiência.	X
B – Promover 10 reuniões em organismos municipais da pessoa com deficiência.	X
Meta 5	
FOMENTAR A CAPACITAÇÃO PROFISSIONAL, ESTIMULAÇÃO AO MERCADO DE TRABALHO, ATRAVÉS DE MOBILIZAÇÃO E SENSIBILIZAÇÃO DA POPULAÇÃO COM DEFICIÊNCIA PARA INSERÇÃO NO MERCADO DE TRABALHO.	
Submeta	
A – Realizar 20 visitas nos órgãos públicos e empresas privadas para sugerir acessibilidade arquitetônica e atitudinal no mercado de trabalho..	X
B – Realizar 15 mapeamentos laborais e relatórios com sugestões de acessibilidade para serem entregues às empresas privadas visitadas.	X
C – Monitorar 150 inserções de pessoa com deficiência no mercado de trabalho de Pernambuco em parceria com a Agência do Trabalho.	X
Meta 6	
PROMOVER, DIVULGAR E PRESTAR SERVIÇOS VISANDO GARANTIR O DIREITO DA PESSOA COM DEFICIÊNCIA NO QUE TANGE A GRATUIDADE NOS TRANSPORTES MUNICIPAIS E INTERMUNICIPAIS	
Submeta	
A – Orientar e encaminhar 5.000 pessoas com deficiência para a inclusão no benefício do Cartão Vem Livre Acesso da Região Metropolitana do Recife.	X
B – Realizar 05 palestras em Escolas de Referência de Ensino Médio (EREM) das Regiões de Desenvolvimento (RD's) do Estado.	X
Meta 7	
ARTICULAR, DIVULGAR E PROMOVER A INCLUSÃO NO ÂMBITO DA CULTURA E LAZER, GARANTINDO OS DIREITOS DA PESSOA COM DEFICIÊNCIA ATRAVÉS DE PARTICIPAÇÃO EM EVENTOS COMEMORATIVOS DO CALENDARIO ESTADUAL.	

SUPERINTENDÊNCIA ESTADUAL DE APOIO A PESSOA COM DEFICIÊNCIA – SEAD
Av. Norte, Santo Amaro – Recife – PE - CEP: 50100-000 Fone: (81) 3183 3209 / 3183 3224

A – Realizar 04 eventos de mobilização	
B – Atender 1.400 pessoas diretamente com espaços inclusivos em datas comemorativas do calendário Estadual.	
C - Fomentar a contratação de 24 artistas com deficiência nos eventos e atividades culturais promovidos pelo Estado de Pernambuco.	X

4. METAS (EXECUÇÃO)

Meta 01 Descrita no Plano de Trabalho:

- ***PRESTAR SERVIÇO DE APOIO ESPECIALIZADO JURÍDICO NA GARANTIA DE DIREITOS DA PESSOA COM DEFICIÊNCIA COM SERVIÇOS, ORIENTAÇÕES E ENCAMINHAMENTOS.***

Esta modalidade de atendimento assiste os/as usuários/as que procuram os serviços da SEAD de forma espontânea, programada e/ou encaminhada no ensejo de responder às demandas oriundas das pessoas com deficiência. Para elaboração e análise dos dados referentes ao perfil dos/as usuários/as atendidos/as foram considerados algumas informações como o tipo de deficiência e qual o programa/serviço que procurou atendimento. O apoio e atendimento ao público são prestados com base na Política Estadual da Pessoa com Deficiência de forma a orientá-los na garantia de seus direitos. Além destes, também são disponibilizados na SEAD: o Programa PE Conduz, Empregabilidade e a Central de Intérprete de Libras.

SUPERINTENDÊNCIA ESTADUAL DE APOIO A PESSOA COM DEFICIÊNCIA – SEAD
Av. Norte, Santo Amaro – Recife – PE - CEP: 50100-000 Fone: (81) 3183 3209 / 3183 3224

Submeta A:

- ***Orientar e encaminhar 700 pessoas com deficiência na rede de Saúde da Pessoa com Deficiência***

O processo de orientação e encaminhamento acontece na própria SEAD, através de telefones, com o serviço prestado pela Central de Intérpretes de Libras, Empregabilidade e PE Conduz, esse último sendo responsável pela maior parte dos atendimentos.

O PE Conduz inaugura o atendimento porta a porta no Estado analisando, cadastrando e acompanhando diariamente centenas de pessoas com deficiência no âmbito da saúde. O Programa não se limita a encaminhar, mas a viabilizar o tratamento do usuário levando-o da sua residência até o local de seu tratamento.

Destacamos também o trabalho executado pela Central de Intérpretes de Libras – CIL, que acompanha, auxilia, orienta e encaminha as pessoas com deficiência nas medidas das suas necessidades em órgãos oficiais e efetiva o exercício da cidadania por estes.

O objetivo é atender mensalmente 700 pessoas com deficiência. A partir do perfil e da demanda do usuário, é possível realizar os encaminhamentos às redes socioassistenciais e de saúde. Foi realizado um levantamento de dados com as informações das pessoas atendidas, listando o tipo de serviço procurado. Abaixo seguem os dados dos atendimentos do mês de **agosto de 2019**:

Serviço Procurado	Quantidade de Pessoas
PE Conduz	611
Central de Intérpretes de Libras	28
Empregabilidade	40
Palestra Dicas de Convivência	30
TOTAL DE PESSOAS ATENDIDAS	709

SUPERINTENDÊNCIA ESTADUAL DE APOIO A PESSOA COM DEFICIÊNCIA – SEAD
Av. Norte, Santo Amaro – Recife – PE - CEP: 50100-000 Fone: (81) 3183 3209 / 3183 3224

No referido período o PE Conduz também realizou:

- a) Duas reuniões na sede da URJA Social, prestadora de serviços do Programa, sendo elas em 14 de agosto e 30 de agosto, buscando sempre aprimorar os serviços prestados.
- b) Oito visitas sociais realizadas na Região Metropolitana de Recife
- c) Três vistorias realizadas nos veículos do Programa que atendem a Região Metropolitana do Recife, nas seguintes datas: 03, 17 e 31 de agosto, conforme fotos a seguir.

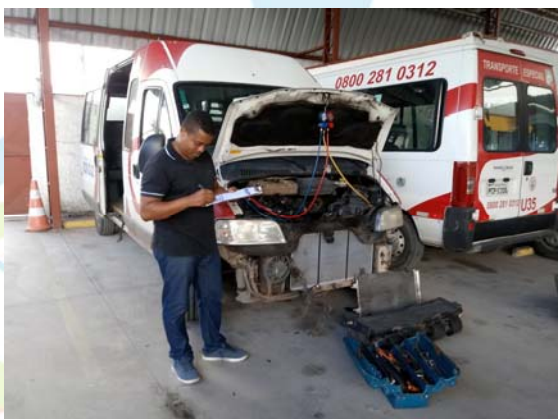

SUPERINTENDÊNCIA ESTADUAL DE APOIO A PESSOA COM DEFICIÊNCIA – SEAD
Av. Norte, Santo Amaro – Recife – PE - CEP: 50100-000 Fone: (81) 3183 3209 / 3183 3224



Entre os 28 atendimentos da CIL, a título de exemplo da importância dessa prestação, destacamos três:

- a) O atendimento pelo intérprete Leone às irmãs surdas Ruth Oliveira e Raquel Oliveira, efetuando a mudança de seus nomes, onde as duas saíram do CARTÓRIO com suas CERTIDÕES DE NASCIMENTO atualizadas como femininas. Agora elas já podem comemorar a oficialização;
- b) Acompanhamento da Sra. Talita Sá de Macedo para a Delegacia da Mulher a fim de prestar queixa, por ter sofrido agressão física do seu ex companheiro e ter sido expulsa de sua casa. Assim que a mesma fez o Boletim de Ocorrência, foi encaminhada para o IML para fazer o exame Médico;
- c) O acompanhamento do Surdo Sr Fabio Manoel Vicente de Oliveira ao Fórum Desembargador Rodolfo Aureliano da Silva na Joana Bezerra conforme intimação, para resolver questões de guarda do filho e pensão alimentícia.

O setor de **Empregabilidade** ficou responsável pela realização **Encontro com Empresas: Inclusão da Pessoa com Deficiência no Mercado de Trabalho**, atividade que, em parceria com a Prefeitura Municipal de Vitória de Santo Antão (secretarias municipais de Ação Social e Desenvolvimento Econômico) com a Associação dos Deficientes de Vitória (ADVISA) e com o Centro Integração Empresa-Escola (CiEE—PE), além do apoio da OAB-PE de Vitória de Santo Antão e de empresas como Capricche e Docile, que colaboraram como o coffee-break. Realizado na sede da OAB-PE, em Vitória de Santo Antão, no último dia 26/08/19, das 8h30 às 12h, o evento foi muito dinâmico e de clima agradável, onde ocorreu um café da manhã ao som de jovens musicistas de um projeto social da Prefeitura de Vitória,

SUPERINTENDÊNCIA ESTADUAL DE APOIO A PESSOA COM DEFICIÊNCIA – SEAD
Av. Norte, Santo Amaro – Recife – PE - CEP: 50100-000 Fone: (81) 3183 3209 / 3183 3224

seguido de palestras (SEAD/Edimilson Silva e Cíee -PE) relatos de caso (ADVISA) e trocas de experiências. O referido evento contou ainda com presenças de autoridades locais, dos secretários municipais Zandramar Ruiz e Carlos Henrique Queiroz (Ação Social e Desenvolvimento Econômico, respectivamente), da Primeira-Dama do município Sr^a Cristiane Queralvares, além de convidados e representantes de empresas da Zona da Mata Sul e Microregião de Vitória, totalizando mais de 40 participantes no dia do evento e uma articulação/convite com mais de 30 empresas.

CONVITE

A Secretaria de Desenvolvimento Social, Criança e Juventude, através da Superintendência de Apoio à Pessoa com Deficiência, em parceria com as secretarias de Ação Social e Desenvolvimento Econômico de Vitória de Santo Antão e a ADVISA, convidam para a palestra **Encontro com Empresas: Inclusão da pessoa com deficiência no mercado de trabalho**, que será realizada no próximo dia 26 de agosto, no Auditório da OAB.

Data: 26/08

Hora: das 8h às 12h

Local: Auditório da OAB - Vitória de Santo Antão

(R. Dr. Demócrito Cavalcante, 86, Livramento)



SUPERINTENDÊNCIA ESTADUAL DE APOIO A PESSOA COM DEFICIÊNCIA – SEAD
Av. Norte, Santo Amaro – Recife – PE - CEP: 50100-000 Fone: (81) 3183 3209 / 3183 3224



**SEMANA ESTADUAL
DA PESSOA
COM DEFICIÊNCIA 2019**

SEGUNDA-FEIRA, 26/08

VITÓRIA DE SANTO ANTÃO

**Encontro com Empresas:
Inclusão da pessoa com deficiência
no mercado de trabalho**

Local: Auditório da OAB-PE de Vitória
de Santo Antão
Horário: 8h às 12h

   **PERNAMBUCO**
GOVERNO DO ESTADO
HAND TOGETHER, HAND FUTURE.



SUPERINTENDÊNCIA ESTADUAL DE APOIO A PESSOA COM DEFICIÊNCIA – SEAD
Av. Norte, Santo Amaro – Recife – PE - CEP: 50100-000 Fone: (81) 3183 3209 / 3183 3224

No dia 22 de agosto a SEAD palestrou sobre as dicas de convivência e os direitos das Pessoas Com Deficiência no CIEE-PE, fazendo exposições a 30 pessoas cadastradas.



Meta 03 Descrita no Plano de Trabalho:

- *Realizar atividades de mobilização, formação e divulgação junto à rede de serviços públicos para a população de pessoas com deficiência e sociedade civil em geral.*

As oficinas propostas do programa terão duração de 4h e serão realizadas em parceria com entidades, secretarias envolvidas com o a temática ou em empresas que queiram aprimorar a inclusão em seus espaços sociais.

SUPERINTENDÊNCIA ESTADUAL DE APOIO A PESSOA COM DEFICIÊNCIA – SEAD
Av. Norte, Santo Amaro – Recife – PE - CEP: 50100-000 Fone: (81) 3183 3209 / 3183 3224

Capacitar equipes é bem mais que repassar conteúdos. A capacitação se dá num processo de interação entre as pessoas com base em fundamentação e socialização de experiências de forma integral numa articulação de reflexão e ação. Por este motivo, defende-se que a metodologia aplicada promova a interface de conteúdos, o protagonismo e a avaliação permanente e principalmente uma mudança efetiva sobre a inclusão de pessoas com deficiência de uma forma universal e permanente.

A proposta é realizar: Oficinas de Capacitação com Foco na “Política Estadual da Pessoa com Deficiência”, abordando os eixos da política e trazendo as práticas e serviços destinados às pessoas com deficiência para a realidade do público que está sendo capacitado; realizar Oficinas de capacitação em Libras, com introdução a língua brasileira de sinais e abordagem da cultura surda, estimulando a Libras e quebrando paradigmas; realizar oficinas de capacitação em Braille, com abordagem histórica e dicas de convivência com a pessoa com deficiência visual; realizar Oficinas de Capacitação em Áudiodescrição, promovendo acessibilidade comunicacional e tornando o serviço de áudiodescrição mais conhecido entre a sociedade para promover maior inclusão entre as pessoas com deficiência visual.

Submeta A:

- ***Realizar oficinas de Capacitação com Foco na “Política Estadual da Pessoa com Deficiência” destinada às Pessoas com Deficiência.***

No dia 23 de agosto a SEAD promoveu o SEAD em Campo no município de São Lourenço da Mata, especificamente na Escola Técnica Eduardo Campos ETE, às 09hs, como parte da Semana Estadual da Pessoa com Deficiência.

SUPERINTENDÊNCIA ESTADUAL DE APOIO A PESSOA COM DEFICIÊNCIA – SEAD
Av. Norte, Santo Amaro – Recife – PE - CEP: 50100-000 Fone: (81) 3183 3209 / 3183 3224



SUPERINTENDÊNCIA ESTADUAL DE APOIO A PESSOA COM DEFICIÊNCIA – SEAD
Av. Norte, Santo Amaro – Recife – PE - CEP: 50100-000 Fone: (81) 3183 3209 / 3183 3224

A SEAD também promoveu, no município de Canhotinho, no dia 28, o encerramento da Semana Estadual da Pessoa com Deficiência, visando a população em geral. Na ocasião houve debates relativos aos direitos das Pessoas com Deficiência.



SUPERINTENDÊNCIA ESTADUAL DE APOIO A PESSOA COM DEFICIÊNCIA – SEAD
Av. Norte, Santo Amaro – Recife – PE - CEP: 50100-000 Fone: (81) 3183 3209 / 3183 3224

No dia 27 de agosto a SEAD realizou o **Seminário Estadual da Pessoa com Deficiência** com o tema Participação Social: um exercício da cidadania na construção de políticas públicas. O seminário foi realizado no auditório da Rua barão de São Borja, 427, Boa Vista, Recife/PE e teve participação da rede intersetorial.

Submeta B:

- *Realizar Oficinas de Capacitação em Libras.*

Não foi possível realizar as referidas oficinas no período, no entanto não haverá prejuízo aos destinatários, vez que o já se estuda momento oportuno para a realização.

Meta 4 Descrita no Plano de Trabalho:

- *Auxiliar, orientar e assessorar na criação e/ou manutenção dos Conselhos Municipais da Pessoa com Deficiência*

O fortalecimento dos Conselhos Municipais da Pessoa com Deficiência terão orientações jurídicas presenciais, com material informativo disponibilizado do passo a passo para regulamentação do conselho, acompanhando o processo de efetivação. Nossa proposta é orientar os conselhos municipais da Pessoa com deficiência, baseando-se nas orientações do Conselho Estadual de Defesa dos Direitos da Pessoa com Deficiência- CONED. Além disso, a meta é promover reuniões nos conselhos municipais da pessoa com deficiência com duração de 4 horas cada, e com objetivo de fortalecer a política de inclusão da pessoa com deficiência em Pernambuco. Os espaços que serão promovidos as capacitações serão articulados com o

SUPERINTENDÊNCIA ESTADUAL DE APOIO A PESSOA COM DEFICIÊNCIA – SEAD
Av. Norte, Santo Amaro – Recife – PE - CEP: 50100-000 Fone: (81) 3183 3209 / 3183 3224

CONED para facilitar a presença dos demais conselhos nas reuniões. Portanto, nos diálogos com gestores/as e profissionais de diversas áreas que participam direta ou indiretamente do atendimento às pessoas com deficiência, foi possível perceber a recorrência de relatos sobre dificuldades técnicas e angústias pela ausência ou incipiência de ferramentas para desenvolver acolhimento adequado. Também se observou uma heterogeneidade de conceitos e condutas que dificultam o trabalho em rede e o atendimento às demandas dessa população.

Submeta A:

- *Orientar Conselhos Municipais da Pessoa com Deficiência*

Com o intuito de aumentar o número de Conselhos Municipais da Pessoa com Deficiência no Estado de Pernambuco, a proposta é realizar reuniões de sensibilização com gestores e associações para a criação dos conselhos.

No mês de agosto a meta não foi cumprida, devido à dificuldade de deslocamento da equipe para outros municípios.

A SEAD tem efetiva participações nas reuniões do CONED prestando orientações e assessoramento para criação e/ou manutenção de novos Conselhos Municipais da Pessoa com Deficiência.

Submeta B:

- *Promover Reuniões nos Conselhos Municipais da Pessoa com Deficiência ativos*

Com o intuito de fortalecer os Conselhos Municipais da Pessoa com Deficiência ativos no Estado de Pernambuco, a proposta de realizar reuniões de articulação, no mês de agosto, foi cumprida somente na capital, devido à dificuldade financeira de deslocamento da equipe para outros municípios.

SUPERINTENDÊNCIA ESTADUAL DE APOIO A PESSOA COM DEFICIÊNCIA – SEAD
Av. Norte, Santo Amaro – Recife – PE - CEP: 50100-000 Fone: (81) 3183 3209 / 3183 3224

Meta 5 Descrita no Plano de Trabalho:

- *Realizar atividades de mobilização e sensibilização da população com deficiência para inserção no mercado de trabalho.*

A SEAD realiza o acompanhamento/encaminhamento profissional das pessoas com deficiência através do recebimento de seus currículos pela coordenação de Empregabilidade. A proposta é realizar visitas de intervenções nos órgãos públicos e empresas privadas para garantir acessibilidade arquitetônica e atitudinal no mercado de trabalho das pessoas com deficiência, mediante agendamento prévio através de contato com o setor de Recursos Humanos da empresa. Também serão realizados mapeamentos laborais e relatórios técnicos de acessibilidade para serem entregues no Ministério Público do Trabalho, órgãos públicos e Empresas privadas visitadas. Nos relatórios laborais são abordados temas como o detalhamento arquitetônico do espaço visitado, assuntos ligados à inclusão e acessibilidade dos funcionários com deficiência e propostas de adequação. Além disso, são realizados monitoramentos de inserções de pessoa com deficiência no mercado de trabalho de Pernambuco, recebendo os currículos na sede e promovendo orientações profissionais presencialmente.

Submeta A:

- *Realizar visitas de intervenções nos órgãos públicos e empresas privadas para garantir acessibilidade arquitetônica e atitudinal no mercado de trabalho.*

Não foi possível realizar as referidas intervenções no período, vez que aos eventos agendados sofreram adiamentos inesperados, no entanto não haverá prejuízo aos destinatários, vez que as intervenções serão realizadas nas novas datas agendadas.

SUPERINTENDÊNCIA ESTADUAL DE APOIO A PESSOA COM DEFICIÊNCIA – SEAD
Av. Norte, Santo Amaro – Recife – PE - CEP: 50100-000 Fone: (81) 3183 3209 / 3183 3224

Submeta B:

- *Realizar Mapeamentos Laborais e Relatórios Técnicos de acessibilidade para serem entregues aos órgãos públicos e empresas privadas visitadas.*

Os mapeamentos, como forma de maximizar a eficiência e o uso de recursos, estão sendo realizados em conjuntos com a submeta A pretérita, e com o adiamento das intervenções, essa restou prejudicada temporariamente, no entanto serão realizadas conjuntamente com a mencionada submeta nas novas datas formalizadas.

Submeta C:

- *Monitorar inserções de pessoa com deficiência no mercado de trabalho de Pernambuco em parceria com a Agência do Trabalho*

Em Agosto de 2019, os trabalhos já iniciados no mês anterior foram continuados e foram iniciadas novas ações para o Empregabilidade.

Foi criada uma planilha de articulação com os networking das empresas parceiras e solicitantes de perfis, bem como seus feedbacks sobre encaminhamentos enviados.

No período 13 empresas foram consultadas sobre os currículos previamente enviados, os processos de seleção em andamento e futuros, listados abaixo. Com as informações repassadas foi possível interferir diretamente na inserção dos beneficiários no mercado de trabalho. Além das 13 empresas que já colaboram com o Empregabilidade, 2 outras empresas solicitaram visitas técnicas para alinhamento de trabalhos, possibilitando a execução das submetas A e B.

- **Colégio Damas:** não contratou nenhum dos enviados, sob a justificativa de que “estavam trabalhando” ou “em seleção”. Informou haver uma palestra agendada para 30/11/19, às 7h30 da manhã;
- **Directlog:** confirmou palestra para o dia 17/09/19;
- **Carrilho:** enviados 8 perfis para apreciação. Aguardando retorno desde 02/09;
- **Diagmax:** enviados 10 perfis para apreciação. Aguardando retorno desde 02/09;
- **IMIP:** continua em seleção. Reenviado novo email em 09/09/19;

SUPERINTENDÊNCIA ESTADUAL DE APOIO A PESSOA COM DEFICIÊNCIA – SEAD
Av. Norte, Santo Amaro – Recife – PE - CEP: 50100-000 Fone: (81) 3183 3209 / 3183 3224

- **Babilônia:** Ainda não informou o resultado da seleção para Assistente Administrativo. Solicitou e recebeu novos currículos para formação de Costureiro. Informou que tais perfis estão em cadastro de reserva para novas turmas;
- **RPL:** Ainda aguardando retorno do e-mail enviado desde 12/07. Reenviado novo email em 09/09/19;
- **Farmácia Permanente:** aguardando retorno do e-mail enviado desde 12/07. Reenviado novo email em 09/09/19;
- **Assaí Atacadista:** aguardando retorno desde 12/07, sinalizada possibilidade de palestra. Reenviado novo email em 09/09/19;
- **Eficaz Energia:** Solicitou, após seleção realizada e justificativa de que nenhum dos candidatos “se enquadra no perfil” novos perfis para apreciação. Foi enviado e-mail em 02/09, pedindo maiores esclarecimentos para as não-contratações anteriores, além de maiores informações sobre a vaga que a referida empresa pretende disponibilizar. Aguardando retorno.
- **SOSERVI:** aguardando retorno desde 15/07. Reenviado novo email em 09/09/19;
- **Intercrédito:** aguardando retorno desde 12/07. Reenviado novo email em 09/09/19;
- **Renner:** aguardando retorno desde 12/07. Reenviado novo email em 09/09/19.
- Novas empresas solicitantes: **CARRILHO, DIAGMAX, ITAMARACÁ E MV** (estamos aguardando retorno sobre as informações iniciais prestadas e processos seletivos).
- Duas empresas solicitaram Visita Técnica para alinhamento de trabalhos: **Capriche e LM Wind Power.**

Informações complementares:

- * Quantitativos de atendimentos registrados na recepção: **03**
- * Currículos recebidos presencialmente: **08**
- * Currículos recebidos por e-mail: **05**
- * Empresas contatadas para realização de visitas e palestras: **02**
- * Nº de perfis encaminhados para seleções: **33**

TOTAL DE MONITORAMENTOS: 51

Meta 6 Descrita no Plano de Trabalho:

- *Promover, divulgar e prestar serviços visando garantir o direito da Pessoa com Deficiência no que tange a gratuidade nos transportes municipais e intermunicipais*

A SEAD efetua as análises dos documentos e atestados médicos dos candidatos, e realiza posteriormente os agendamentos para perícias médicas, que é parte do processo de

SUPERINTENDÊNCIA ESTADUAL DE APOIO A PESSOA COM DEFICIÊNCIA – SEAD
Av. Norte, Santo Amaro – Recife – PE - CEP: 50100-000 Fone: (81) 3183 3209 / 3183 3224

elegibilidade para o benefício da gratuidade do transporte municipal da Região Metropolitana do Recife (Cartão Livre Acesso). Bem Como, desempenha o papel de promover e divulgar as informações sobre os benefício e o uso correto da gratuidade no transporte municipal e interestadual, através de palestras educativas.

Submeta A:

- *Orientar e encaminhar pessoas com deficiência para a inclusão no benefício do Cartão Vem Livre Acesso da Região Metropolitana do Recife*

O objetivo é atender anualmente 5.000 pessoas com deficiência. O processo de orientação acontece na própria SEAD e também através de ligações telefônicas. Os encaminhamentos são feitos após os candidatos efetuarem a inscrição nos Centros de Referência de Assistência Social – CRAS dos seus bairros, que através do Sistema Eletrônico de Informações – SEI-PE, ficam anexadas todas as documentações dos mesmos, onde a SEAD acessa, analisa, indefere ou defere o candidato. Após essa etapa, o candidato é contactado por meio de ligação telefônica para agendamento da perícia médica, finalizando assim as atribuições da SEAD no processo de inclusão no benefício do Cartão Vem Livre Acesso. Abaixo segue os dados dos atendimentos do período de **agosto de 2019**:

Serviço da SEAD	Quantidade de pessoas atendidas
a) Vem Livre Acesso	Análises: 456
	Atendimentos: 82
TOTAL	538

Meta 7 Descrita no Plano de Trabalho:

- *Articular, divulgar e promover a inclusão no âmbito da cultura e lazer*

A proposta da SEAD é, através de parcerias, tornar viável à pessoa com deficiência participar dos grandes eventos do calendário festivo do Estado, quais sejam: Carnaval, Paixão

SUPERINTENDÊNCIA ESTADUAL DE APOIO A PESSOA COM DEFICIÊNCIA – SEAD
Av. Norte, Santo Amaro – Recife – PE - CEP: 50100-000 Fone: (81) 3183 3209 / 3183 3224

de Cristo, São João e Festival de Inverno de Garanhuns. A Superintendência não se limita aos referidos eventos, também promovendo o lazer e a cultura de forma descentralizada e acessível.

Submeta B:

- *Atender pessoas diretamente com espaços inclusivos em datas comemorativas do calendário Estadual*

Durante o mês de agosto o PE Conduz viabilizou o lazer aos usuários através das Rotas do Lazer, a saber:

- a) **Corrida para amar – dia 25/08:** 20 usuários participaram;



SUPERINTENDÊNCIA ESTADUAL DE APOIO A PESSOA COM DEFICIÊNCIA – SEAD
Av. Norte, Santo Amaro – Recife – PE - CEP: 50100-000 Fone: (81) 3183 3209 / 3183 3224



- b) **Luau do Praia sem Barreiras de Boa Viagem – dia 23/08:** 07 usuários participaram;



SUPERINTENDÊNCIA ESTADUAL DE APOIO A PESSOA COM DEFICIÊNCIA – SEAD
Av. Norte, Santo Amaro – Recife – PE - CEP: 50100-000 Fone: (81) 3183 3209 / 3183 3224



- c) **Lançamento do Programa Olhar Para as Diferenças em Arcoverde:** 03 usuários participaram;



- d) **Evento no Compaz Governador Eduardo Campos – Ação de Cidadania – Dia 10/08:** 07 usuários participaram.

SUPERINTENDÊNCIA ESTADUAL DE APOIO A PESSOA COM DEFICIÊNCIA – SEAD
Av. Norte, Santo Amaro – Recife – PE - CEP: 50100-000 Fone: (81) 3183 3209 / 3183 3224



Submeta C:

- *Fomentar a contratação de artistas com deficiência nos eventos e atividades culturais promovidos pelo Estado de Pernambuco*

SUPERINTENDÊNCIA ESTADUAL DE APOIO A PESSOA COM DEFICIÊNCIA – SEAD
Av. Norte, Santo Amaro – Recife – PE - CEP: 50100-000 Fone: (81) 3183 3209 / 3183 3224

A SEAD fomentou a contratação de 2 artistas/bandas com integrantes com Pessoas com Deficiência no show de abertura da Semana da Pessoa com Deficiência no Parque 13 de Maio às 16h. O evento contou com os **Batuqueiros do Silêncio** e **Cervac**.



SUPERINTENDÊNCIA ESTADUAL DE APOIO A PESSOA COM DEFICIÊNCIA – SEAD
Av. Norte, Santo Amaro – Recife – PE - CEP: 50100-000 Fone: (81) 3183 3209 / 3183 3224



SUPERINTENDÊNCIA ESTADUAL DE APOIO A PESSOA COM DEFICIÊNCIA – SEAD
 Av. Norte, Santo Amaro – Recife – PE - CEP: 50100-000 Fone: (81) 3183 3209 / 3183 3224

O desempenho da Organização Social frente ao cumprimento das metas estabelecidas no Contrato de Gestão está demonstrado por meio do Quadro de Scores, supramencionado, que avalia os resultados do cumprimento das metas, ações e consequentes atividades pactuadas.

OBS: Quando estiver expresso (--) no quantitativo, significa que não havia meta para o mês; a indicação (00), informa que havia meta e não foi realizada.

Quadro de SCORES

Meta/Mês	JULHO/19 Mês 1	AGOSTO/19 Mês 2
Meta 1		
PRESTAR SERVIÇO DE APOIO ESPECIALIZADO E ASSISTENCIAL NA GARANTIA DE DIREITOS DO SEGMENTO COM BASE NA POLÍTICA ESTADUAL DA PESSOA COM DEFICIÊNCIA.	99,57	101,28
Submeta		
A – Orientar e encaminhar 700 pessoas com deficiência na rede de Saúde da Pessoa com Deficiência.	99,57	101,28
Meta 2		
REALIZAR AÇÕES DE CAPACITAÇÃO COM PRÁTICAS INCLUSIVAS DE POLÍTICA DA PESSOA COM DEFICIÊNCIA DIRECIONADOS À GESTORES MUNICIPAIS.	--	--
Submeta		
A – Realizar 10 ações de capacitação com práticas inclusivas de política da pessoa com deficiência direcionados a gestores municipais.	--	--

SUPERINTENDÊNCIA ESTADUAL DE APOIO A PESSOA COM DEFICIÊNCIA – SEAD
 Av. Norte, Santo Amaro – Recife – PE - CEP: 50100-000 Fone: (81) 3183 3209 / 3183 3224

Meta 3		
REALIZAR ATIVIDADES DE MOBILIZAÇÃO, FORMAÇÃO E DIVULGAÇÃO JUNTO Á REDE DE SERVIÇOS PÚBLICOS PARA A POPULAÇÃO DE PESSOAS COM DEFICIÊNCIA E SOCIEDADE CIVIL EM GERAL.	--	80
Submeta		
A – Realizar 03 oficinas de Capacitação com Foco na “Política Estadual da Pessoa com Deficiência” destinada às Pessoas com Deficiência.	--	100
B – Realizar 02 Oficinas de capacitação em Libras.	--	0
C – Realizar 02 oficinas de capacitação em Braille.	--	--
D – Realizar 01 Oficina de Capacitação em Audio-descrição.	--	--
Meta 4		
AUXILIAR, ORIENTAR E ASSESSORAR NA CRIAÇÃO E/OU MANUTENÇÃO DOS CONSELHOS, ORGANISMOS E FUNDOS MUNICIPAIS VOLTADOS PARA PESSOA COM DEFICIÊNCIA.	--	0
Submeta		
A – Orientar 10 conselhos municipais da Pessoa com deficiência.	--	0
B – Promover 10 reuniões em organismos municipais da pessoa com deficiência.	--	0
Meta 5		
FOMENTAR A CAPACITAÇÃO PROFISSIONAL, ESTIMULAÇÃO AO MERCADO DE TRABALHO, ATRAVÉS DE MOBILIZAÇÃO E SENSIBILIZAÇÃO DA POPULAÇÃO COM DEFICIÊNCIA PARA INSERÇÃO NO MERCADO DE TRABALHO.	33,92	27,2
Submeta		
A – Realizar 20 visitas nos órgãos públicos e empresas privadas para sugerir acessibilidade arquitetônica e atitudinal no mercado de trabalho..	5,00	0

SUPERINTENDÊNCIA ESTADUAL DE APOIO A PESSOA COM DEFICIÊNCIA – SEAD
Av. Norte, Santo Amaro – Recife – PE - CEP: 50100-000 Fone: (81) 3183 3209 / 3183 3224

B – Realizar 15 mapeamentos laborais e relatórios com sugestões de acessibilidade para serem entregues às empresas privadas visitadas.	0,00	0
C – Monitorar 150 inserções de pessoa com deficiência no mercado de trabalho de Pernambuco em parceria com a Agência do Trabalho.	38,66	34
Meta 6		
PROMOVER, DIVULGAR E PRESTAR SERVIÇOS VISANDO GARANTIR O DIREITO DA PESSOA COM DEFICIÊNCIA NO QUE TANGE A GRATUIDADE NOS TRANSPORTES MUNICIPAIS E INTERMUNICIPAIS	5,66	1,576
Submeta		
A – Orientar e encaminhar 5.000 pessoas com deficiência para a inclusão no benefício do Cartão Vem Livre Acesso da Região Metropolitana do Recife.	11,32	10,76
B – Realizar 05 palestras em Escolas de Referência de Ensino Médio (EREM) das Regiões de Desenvolvimento (RD's) do Estado	0	--
Meta 7		
ARTICULAR, DIVULGAR E PROMOVER A INCLUSÃO NO ÂMBITO DA CULTURA E LAZER, GARANTINDO OS DIREITOS DA PESSOA COM DEFICIÊNCIA ATRAVÉS DE PARTICIPAÇÃO EM EVENTOS COMEMORATIVOS DO CALENDARIO ESTADUAL	20,60	1,498
Submeta		
A – Realizar 04 eventos de mobilização	25,00	--
B – Atender 1.400 pessoas diretamente com espaços inclusivos em datas comemorativas do calendário Estadual.	1,50	2,65
C - Fomentar a contratação de 24 artistas com deficiência nos eventos e atividades culturais promovidos pelo Estado de Pernambuco.	0,00	8,33

SUPERINTENDÊNCIA ESTADUAL DE APOIO A PESSOA COM DEFICIÊNCIA – SEAD
Av. Norte, Santo Amaro – Recife – PE - CEP: 50100-000 Fone: (81) 3183 3209 / 3183 3224

4. CONSIDERAÇÕES FINAIS

Diante do estabelecido no Termo de Referência através do Plano de Trabalho que estabelecem **objetivos e metas** a serem atingidas no cronograma de execução desta Superintendência Estadual de Apoio à Pessoa com Deficiência, não foi totalmente cumprida este mês.

Haja vista que assumimos a gestão da SEAD no Referido mês, quando ainda estávamos formando a equipe de profissionais.

Importante frisar que as metas pactuadas no Plano de Trabalho referem-se ao quantitativo de 17 profissionais, neste mês contávamos apenas com três profissionais atuando na SEAD

Para a meta 7, conseguimos realizar apenas a submeta – B. Continuamos com dificuldades, principalmente por causa do contingenciamento estadual, que afetou a realização de grandes eventos.

Com a nova situação de contingenciamento e diminuição do quadro de equipe, as parcerias realizadas foram imprescindíveis para dar continuidade e melhorar o serviço prestado pela SEAD à população com deficiência.

Atenciosamente,

Manassés Manoel dos Santos

Diretor Presidente

SUPERINTENDÊNCIA ESTADUAL DE APOIO A PESSOA COM DEFICIÊNCIA – SEAD
Av. Norte, Santo Amaro – Recife – PE - CEP: 50100-000 Fone: (81) 3183 3209 / 3183 3224

ANEXOS

